# Задание

1. Выбрать бизнес (цифровой продукт)
2. Построить диаграмму EPC для описания основного БП на **верхнем** уровне
3. Построить диаграмму EPC для **детализации*** верхнеуровнего описания БП
4. Построить орг.структуру, которая позволит полностью покрыть описанный бизнес-процесс
5. Подготовить отчет по результатам выполнения задания

*Рекомендовано использовать дополнительные элементы
Для выполнения рекомендовано использовать draw.io

1. Выбрать бизнес – Мобильное приложение для доставки еды
2. Основной процесс начинается с открытия приложения пользователем и включает оформление заказа, оплату, передачу заказа в ресторан и доставку клиенту. В процессе участвуют пользователь/мобильное приложение/телефон пользователя, платежная система, ресторан и курьер.

   **EPC для описания основного БП на верхнем уровне**

   Диаграмма отражает ключевые этапы:
   - оформление заказа
   - проверка оплаты
   - передача заказа
   - доставка

| Должности | Системы | Информация |
|---|---|---|
| Пользователь<br>Курьер<br>Ресторан | Мобильное приложение<br>Платежная система | Данные о заказе |

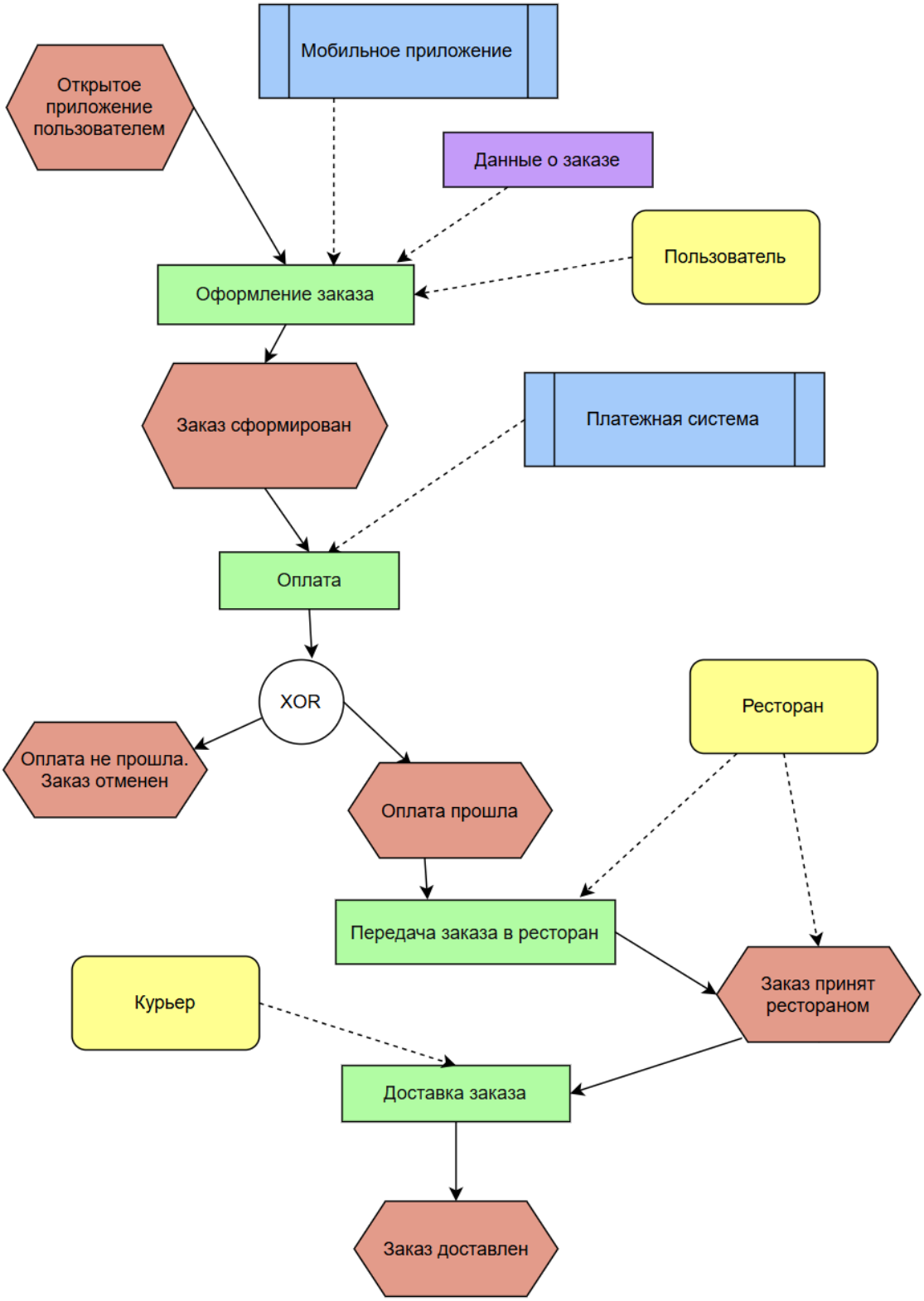
Мобильное приложение
Открытое приложение пользователем
Данные о заказе
Пользователь
Оформление заказа
Заказ сформирован
Платежная система
Оплата
XOR
Ресторан
Оплата не прошла. Заказ отменен
Оплата прошла
Передача заказа в ресторан
Курьер
Заказ принят рестораном
Доставка заказа
Заказ доставлен

### 3. Детализация процесса

Процесс оформления заказа был детализирован:

- формирование корзины
- ввод данных
- выбор оплаты
- проведение платежа

Использована логика XOR для обработки успешной/неуспешной оплаты.

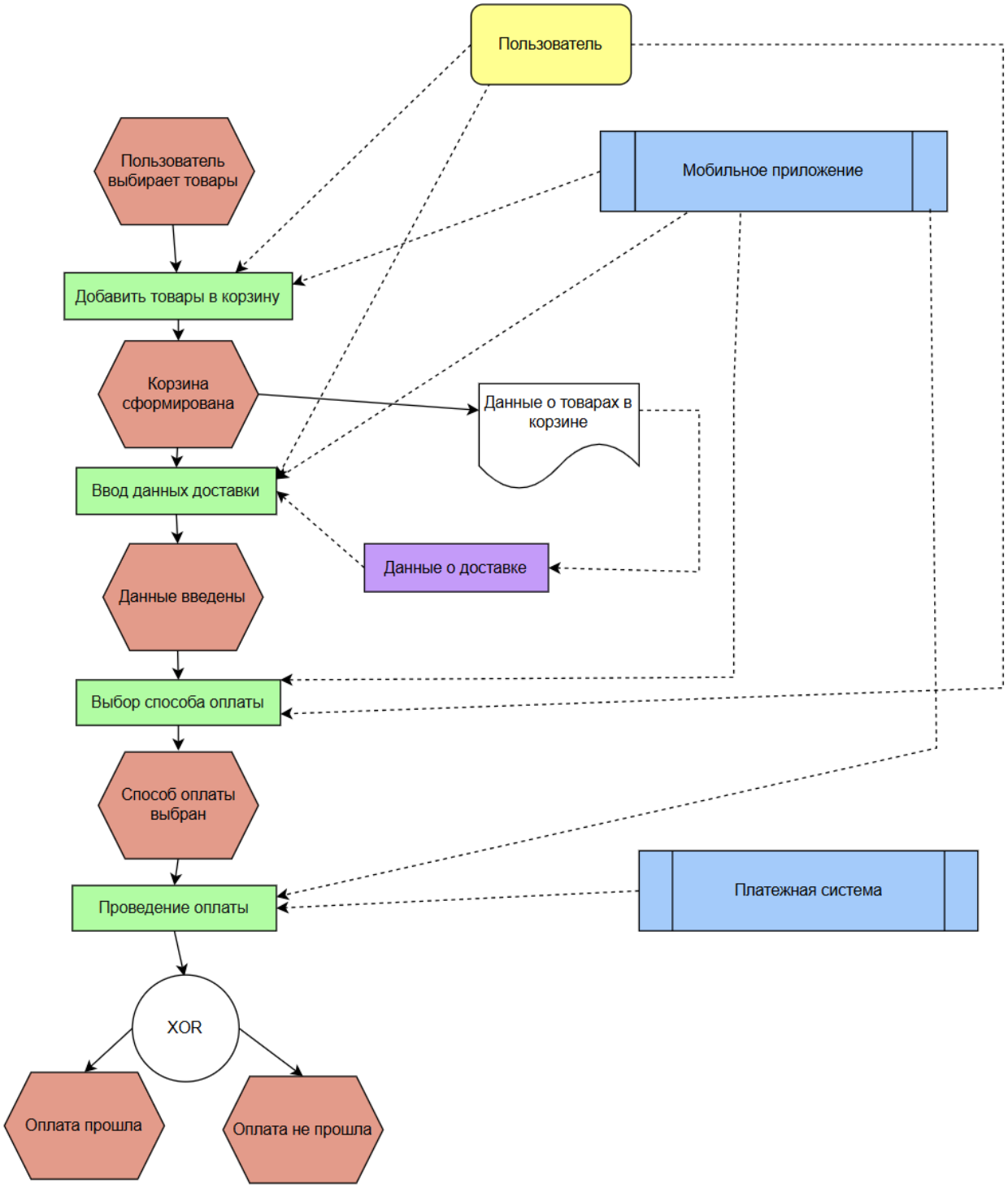
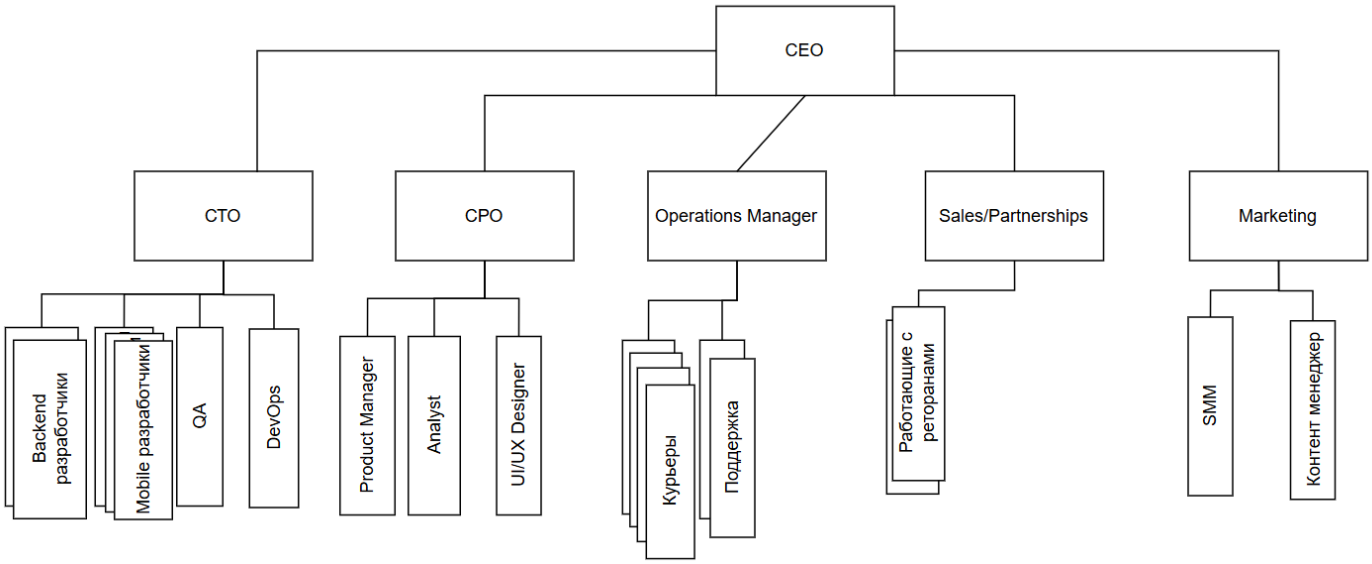
4. Для реализации процесса предложена структура компании, включающая технический, продуктовый, операционный и маркетинговый блоки.